

INFORME FISCAL Y FINANCIERO

LOTERIA DEL TOLIMA

VIGENCIA 2022

1. INFORMACIÓN CONTABLE

En la estructura del informe se ubican los estados contables básicos de Lotería del Tolima, es decir, (Estado de Situación Financiera y Estado de rendimiento financiero).

La Información contable a evaluar fue tomada del reporte a la Contaduría General de la Nación (Consolidador de Hacienda e Información Pública CHIP) vigencias 2022 - 2021 de conformidad con los lineamientos del Nuevo Marco Normativo, según Resolución 533 de 2015 NICSP, con la finalidad de establecer la viabilidad fiscal y financiera de la entidad e identificar el Déficit fiscal, así mismo; se evalúan los indicadores financieros y la capacidad de endeudamiento con la que cuenta la entidad para financiar sus actividades y cumplir con sus obligaciones y compromisos.

2. ESTADO DE SITUACIÓN FINANCIERA

Cifra en miles

CONCEPTO	VIGENCIA 2021	VIGENCIA 2020	VARIACIÓN \$	VARIACIÓN %
ACTIVOS	15.440	16.443	(1.003)	-6%
EFFECTIVO Y EQUIVALENTE AL EFFECTIVO	10.510	11.534	(1.024)	-9%
INVERSIONES E INSTRUMENTOS DERIVADOS	1.676	1.614	62	4%
CUENTAS POR COBRAR	330	348	(18)	-5%
PROPIEDADES, PLANTA Y EQUIPO	2.816	2.814	2	0%
OTROS ACTIVOS	107	132	(25)	-19%
PASIVOS	11.574	12.427	(853)	-7%
CUENTAS POR PAGAR	2.232	1.885	347	18%
BENEFICIOS A LOS EMPLEADOS	112	161	(49)	-30%
PROVISIONES	8.733	9.859	(1.126)	-11%
OTROS PASIVOS	495	520	(25)	-5%
PATRIMONIO	3.866	4.015	(149)	-4%
PATRIMONIO DE LAS ENTIDADES DEL GOBIERNO	3.866	4.015	(149)	-4%



CONTRALORÍA

DEPARTAMENTAL DEL TOLIMA

· La Contraloría del ciudadano ·

Al cierre de la vigencia fiscal 2022, Lotería del Tolima presentó una variación absoluta en sus activos de \$1.003 millones, es decir, una disminución del 6% en comparación con la vigencia 2021. Los Pasivos disminuyeron con \$853 millones, es decir, 7%, el Patrimonio disminuyó con \$149 millones, con 4% con relación a la vigencia 2021.

2.1 ACTIVO

Las cuentas de mayor incidencia fueron:

Efectivo y Equivalente al Efectivo con \$1.024 millones, es decir, con 9% saldos en las cuentas de ahorro y corriente a diciembre 31 de 2022 seguido de **Otros Activos** con una disminución de \$25 millones, es decir, con 19% por ultimo las **Cuentas Por cobrar** disminuyeron con 5%, es decir \$18 millones. Las cuentas **Inversiones e instrumentos derivados – Propiedad planta y Equipo** incrementaron con \$62 - \$2 millones, es decir, 4% - 1% respectivamente.

2.2 PASIVO

Los Pasivos totales de la entidad, cubren el 75% del Activo total

Las cuentas de mayor incidencia fueron:

Disminuyeron: Provisiones con \$1.126 millones, es decir una disminución del 11% correspondientes a reserva Técnica 'para pago de premios, seguido de **Beneficio a los Empleados** con \$49 millones, con 30% por ultimo **Otros Pasivos** con \$25 millones, es decir, 5%. La **Cuenta Por Pagar** incrementó con 18%, es decir \$347 millones con relación con la vigencia 2021.

2.3 PATRIMONIO

Las cuentas del Patrimonio presentaron una disminución de \$149 millones equivalentes al 4%, donde la cuenta Utilidad o Excedente del Ejercicio fue la más representativa, toda vez que presentó una disminución con \$196 millones, con 28% frente a la vigencia 2021.

secretaria.general@contraloriatolima.gov.co www.contraloriatolima.gov.co

Carrera 3 entre calle 10 y 11, Edificio de la Gobernación del Tolima, 7 piso

Contacto: +57 (8) 261 1167 – 261 1169

Nit: 890.706.847-1



CONTRALORÍA

DEPARTAMENTAL DEL TOLIMA

· La Contraloría del ciudadano ·

ESTADO DE SITUACIÓN FINANCIERA LOTERIA DEL TOLIMA VIGENCIA 2022 - 2021

■ VIGENCIA 2021 ■ VIGENCIA 2020

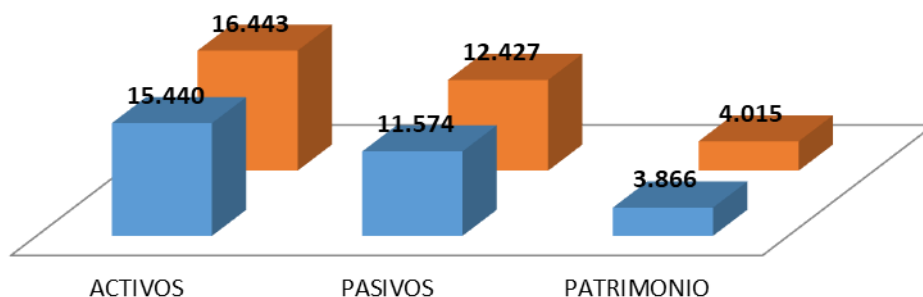

3. ESTADO DE ACTIVIDAD FINANCIERA, ECONOMICA Y SOCIAL

LOTERIA DEL TOLIMA				
COMPARATIVO 2022 - 2021				
(Cifras en miles de pesos)			VARIACIÓN	
CONCEPTO	2022	2021	\$	%
INGRESOS	16.002	15.632	370	2%
GASTOS	16.002	15.632	370	2%

Los ingresos y Gastos de la entidad aumentaron en \$370 millones, es decir, con 2% respectivamente en relación con la vigencia 2021.

secretaria.general@contraloriatolima.gov.co www.contraloriatolima.gov.co

Carrera 3 entre calle 10 y 11, Edificio de la Gobernación del Tolima, 7 piso

Contacto: +57 (8) 261 1167 – 261 1169

Nit: 890.706.847-1



CONTRALORÍA

DEPARTAMENTAL DEL TOLIMA

· La Contraloría del ciudadano ·

3.1 INGRESOS

CONCEPTO	VIGENCIA 2021	VIGENCIA 2020	VARIACIÓN \$	VARIACIÓN %
INGRESOS	16.002	15.632	370	2%
VENTA DE SERVICIOS	15.543	14.962	581	4%
JUEGOS DE SUERTE Y AZAR	20.585	19.832	753	4%
DEVOLUCIONES, REBAJAS Y DESCUENTOS EN VENTA DE SERVICIOS (DB)	(5.042)	(4.870)	(172)	4%
OTROS INGRESOS	459	670	(211)	-31%
FINANCIEROS	428	147	281	191%
INGRESOS DIVERSOS	30	522	(492)	-94%

Los Ingresos de la Lotería del Tolima incrementaron \$370 millones, es decir, 2% con relación a la vigencia 2021.

La mayor fuente de Ingresos de la Lotería Del Tolima son de la fuente **Venta de Servicios** con una variación de \$581 millones, es decir, incremento del 4%, disminuyó la cuenta Devoluciones, Rebajas, y Descuentos en Venta de Servicio con \$172 millones, es decir, 4% con relación a la vigencia 2.021.

secretaria.general@contraloriatolima.gov.co www.contraloriatolima.gov.co

Carrera 3 entre calle 10 y 11, Edificio de la Gobernación del Tolima, 7 piso

Contacto: +57 (8) 261 1167 – 261 1169

Nit: 890.706.847-1



CONTRALORÍA

DEPARTAMENTAL DEL TOLIMA

· La Contraloría del ciudadano ·

GASTOS

CONCEPTO	VIGENCIA 2021	VIGENCIA 2020	VARIACIÓN \$	VARIACIÓN %
GASTOS	16.002	15.632	370	2%
DE ADMINSTRACION Y OPERACIÓN	1.973	1.633	340	21%
SUELDOS Y SALARIOS	627	692	(65)	-9%
CONTRIBUCIONES EFECTIVAS	139	131	8	6%
APORTES OBRE LA NOMINA	8	6	2	33%
PRESTACIONES SOCIALES	228	275	(47)	-17%
GASTOS DE PERSONAL DIVERSOS	13	14	(1)	-7%
GENERALES	847	453	394	87%
IMPUESTOS, CONTRIBUCIONES Y TASAS	108	58	50	86%
DETERIORO, DEPRECIACIONES, AMORTIZACIONES Y PROVISIONES	38	177	(139)	-79%
DETERIORO DE CUENTAS POR COBRAR		150	(150)	-100%
DEPRECIACIÓN DE PROPIEDADES, PLANTA Y EQUIPO	15	23	(8)	-35%
AMORTIZACIÓN DE ACTIVOS INTANGIBLES	23	4	19	475%
DE ACTIVIDADES Y/O SERVICIOS ESPECIALIZADOS	13.456	13.067	389	3%
JUEGOS DE SUERTE Y AZAR	13.456	13.067	389	3%
OTROS GASTOS	22	44	(22)	-50%
COMISIONES	3	18	(15)	-83%
IMPUESTO A LAS GANANCIAS DIFERIDO	4	26	(22)	-85%
GASTOS DIVERSOS	13	-	13	100%
CIERRE DE INGRESOS, GASTOS Y COSTOS	512	708	(196)	-28%
CIERRE DE INGRESOS, GASTOS Y COSTOS	512	708	(196)	-28%

Los Gastos presentaron una variación de \$370 millones, es decir, un incremento del 2% en relación con la vigencia 2021.

Los Gastos de Actividades y/o servicios Especializados fueron las más representativas, presentaron un incremento de \$389 millones, es decir, 3% donde le gastos de mayor incremento es de Juegos de suerte y Azar, seguido de **Gastos de Administración y Operación** con \$340 millones, con 21%. La cuenta **Deterioro, Depreciaciones, Amortizaciones y Provisiones** disminuyó en \$139 millones, es decir, con 79% con relación con la vigencia 2021.

secretaria.general@contraloriatolima.gov.co www.contraloriatolima.gov.co

Carrera 3 entre calle 10 y 11, Edificio de la Gobernación del Tolima, 7 piso

Contacto: +57 (8) 261 1167 – 261 1169

Nit: 890.706.847-1



CONTRALORÍA

DEPARTAMENTAL DEL TOLIMA

· La Contraloría del ciudadano ·

ESTADO DE ACTIVIDAD FINANCIERA, ECONOMICA Y SOCIAL MUNICIPIO ALVARADO TOLIMA VIGENCIA 2022 - 2021

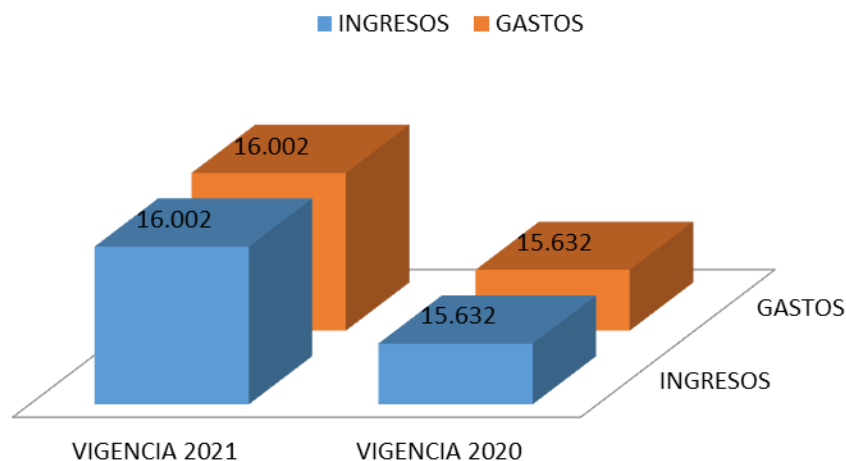

4. EXCEDENTE O DEFICIT

Lotería del Tolima, obtuvo un excedente del ejercicio de **\$512** millones el para la vigencia 2.021.

5. INDICADORES FINANCIEROS

5.1 LIQUIDEZ Y SOLVENCIA

5.1.1 Razón Corriente: Muestra la capacidad que tiene la entidad para cubrir sus deudas en el corto plazo, ya que indica que por cada peso que debe, con cuantos se cuenta para respaldarlo.

$$\frac{\text{Activo Corriente}}{\text{Pasivo Corriente}} = \frac{10.925}{11.146} = 0,980 \text{ pesos}$$

El indicador muestra que por cada peso que la Lotería Tolima debe a corto plazo, cuenta con 0,980 pesos en Activos corrientes para cubrirlos.

secretaria.general@contraloriatolima.gov.co www.contraloriatolima.gov.co

Carrera 3 entre calle 10 y 11, Edificio de la Gobernación del Tolima, 7 piso

Contacto: +57 (8) 261 1167 – 261 1169

Nit: 890.706.847-1



CONTRALORÍA

DEPARTAMENTAL DEL TOLIMA

· La Contraloría del ciudadano ·

5.1.2 Capital neto de Trabajo

El capital neto de trabajo es el resultado de restar del activo corriente los pasivos a corto plazo de la entidad. El capital de trabajo se considera como aquellos recursos que necesita la entidad para operar.

Activo corriente 10.925 - Pasivo Corriente 11.146 = \$(221) millones

El resultado indica que el ente territorial **NO** cuenta con suficientes recursos para operar

5.2 NIVEL DEL ENDEUDAMIENTO SOBRE ACTIVOS TOTALES

Este indicador presenta el porcentaje de participación de los acreedores dentro de los activos del ente territorial.

Total, Pasivo 11.574 X 100 = 75%

Total, Activo 15.440

El resultado indica que del total de activos que posee La Lotería Del Tolima, el 75% está siendo financiado por los acreedores

5.3 RAZÓN DEL PATRIMONIO

Este indicador muestra hasta qué punto la entidad territorial tiene independencia financiera ante sus acreedores, se determina dividiendo el valor del patrimonio entre el activo total.

Patrimonio Total 3.866 = 25%

Activo Total 15.440

El porcentaje indica que el 25% de los activos, están siendo financiados con capital propio.

secretaria.general@contraloriatolima.gov.co www.contraloriatolima.gov.co

Carrera 3 entre calle 10 y 11, Edificio de la Gobernación del Tolima, 7 piso

Contacto: +57 (8) 261 1167 – 261 1169

Nit: 890.706.847-1



CONTRALORÍA

DEPARTAMENTAL DEL TOLIMA

· La Contraloría del ciudadano ·

CONCLUSIONES

- ✓ Lotería del Tolima presenta una gestión Financiera aceptable en la vigencia 2022 mostrando signos de recuperación y estabilización de las finanzas de la entidad, ya que se logró entre otros, incrementar los recursos (**Venta de Servicios**) y superar el rezago de la inversión que se había generado a causa de los efectos de la pandemia Covid – 19 en la vigencia 2.020.
- ✓ Durante la vigencia 2.022 los ingresos por Venta de Servicios de la entidad se incrementaron, como consecuencia del levantamiento de las medidas restrictivas de la pandemia Covid – 19, los ingresos por Venta de Servicios de mayor incidencia en recuperación fueron **Juegos de Suerte y Azar**.
- ✓ El Gasto de la vigencia 2022 se invirtió en mayor proporción en el Gasto de Actividades y/o Servicios Especializado donde las actividades de mayor incidencia fueron: **Juegos de Suerte y Azar**.

secretaria.general@contraloriatolima.gov.co www.contraloriatolima.gov.co

Carrera 3 entre calle 10 y 11, Edificio de la Gobernación del Tolima, 7 piso

Contacto: +57 (8) 261 1167 – 261 1169

Nit: 890.706.847-1



CONTRALORÍA

DEPARTAMENTAL DEL TOLIMA

· *La Contraloría del ciudadano* ·



secretaria.general@contraloriatolima.gov.co www.contraloriatolima.gov.co

Carrera 3 entre calle 10 y 11, Edificio de la Gobernación del Tolima, 7 piso

Contacto: +57 (8) 261 1167 – 261 1169

Nit: 890.706.847-1



CONTRALORÍA

DEPARTAMENTAL DEL TOLIMA

· *La Contraloría del ciudadano* ·



secretaria.general@contraloriatolima.gov.co www.contraloriatolima.gov.co

Carrera 3 entre calle 10 y 11, Edificio de la Gobernación del Tolima, 7 piso

Contacto: +57 (8) 261 1167 – 261 1169

Nit: 890.706.847-1